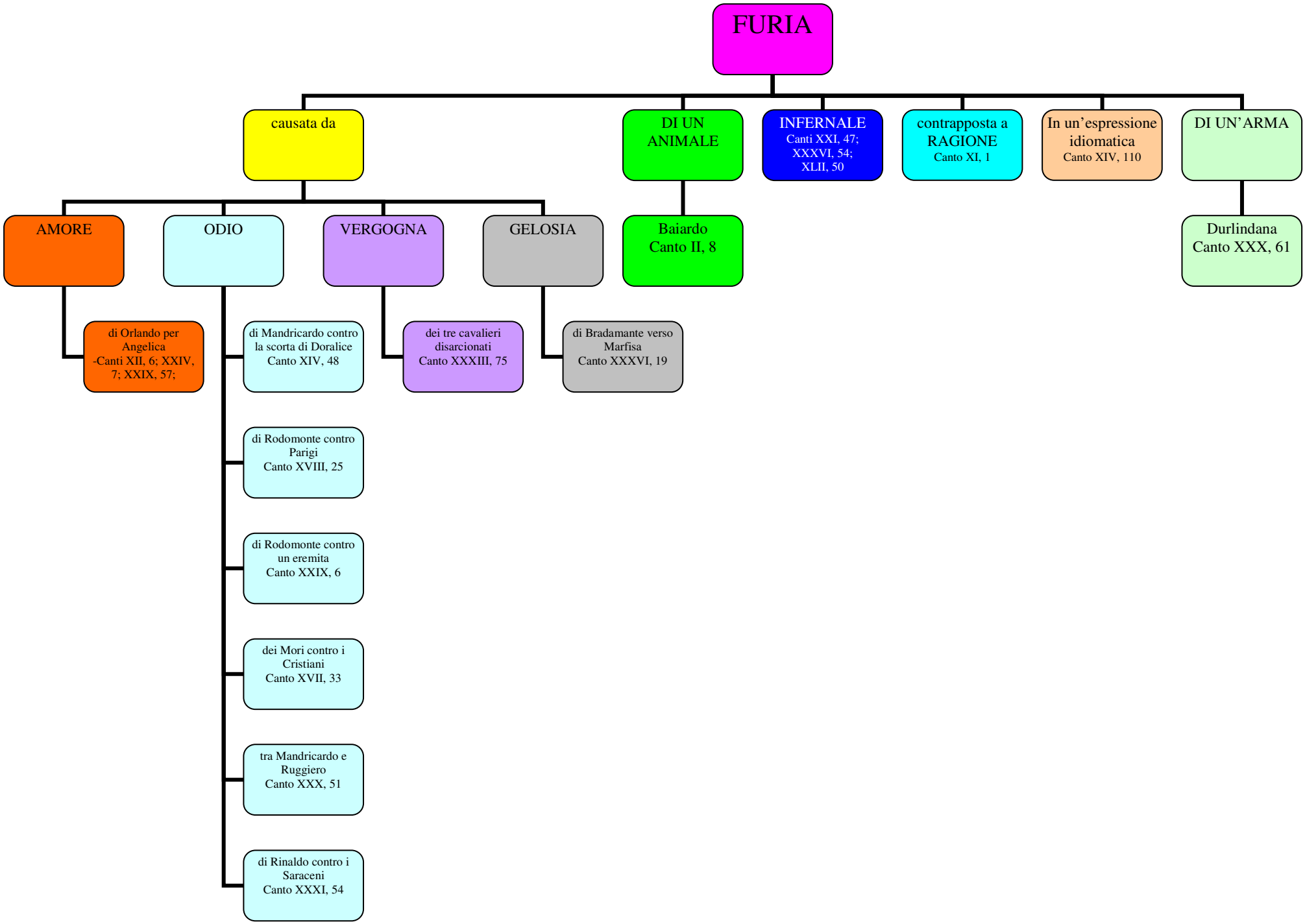
FURIA
causata da
DI UN ANIMALE
INFERNALE
Canti XXI, 47; XXXVI, 54; XLII, 50
contrapposta a RAGIONE
Canto XI, 1
In un'espressione idiomatica
Canto XIV, 110
DI UN'ARMA
AMORE
ODIO
VERGOGNA
GELOSIA
Baiardo
Canto II, 8
Durlindana
Canto XXX, 61
di Orlando per Angelica
-Canti XII, 6; XXIV, 7; XXIX, 57;
di Mandricardo contro la scorta di Doralice
Canto XIV, 48
dei tre cavalieri disarcionati
Canto XXXIII, 75
di Bradamante verso Marfisa
Canto XXXVI, 19
di Rodomonte contro Parigi
Canto XVIII, 25
di Rodomonte contro un eremita
Canto XXIX, 6
dei Mori contro i Cristiani
Canto XVII, 33
tra Mandricardo e Ruggiero
Canto XXX, 51
di Rinaldo contro i Saraceni
Canto XXXI, 54